Immersion

Création d'un micro-quartier collectif à occupation transitoire afin de favoriser l'intégration des nouveaux arrivants à Gaspé

Marie-Helen Chouinard
E(p) supervisé par Étienne Bernier

Gaspé connait présentement une pénurie de logement. Un haut taux d'immigration et de retour en région post-études ont considérablement augmentés le nombre d'habitants, mais en retour, un des plus bas taux d'innocupation de logements au Québec fait rage. Tous ces facteurs font en sorte qu'il est difficile de s'y établir, mais surtout difficile d'y rester de façon non permanente. Les logements locatifs sont saturés et le marché immobilier pour des logements privés est stagnant.

C'est pourquoi, le projet s'intéresse non seulement à répondre à un besoin réel, mais également s'intéresse à la façon dont l'intégration des immigrants pourrait être facilitée par l'architecture. Le concept est la création d'un pôle communautaire complètement public et accessible à toute la population de Gaspé où les habitants ainsi que les nouveaux arrivants pourront intéragir, échanger et partager. Ces derniers seront menés à habiter dans une des 16 petites habitations de façon non permanente, afin de leur laisser le temps de bien s'intégrer. L'idée des petites habitations répond à un objectif d'espaces non aisé. Les nouveaux arrivants désireront cheminer vers de plus grands espaces où il sera plus facile d'accumuler des biens ou d'offrir des espaces plus intimes à leurs enfants par exemple. En créant ce roulement continue de nouveaux arrivants, il y aura certainement un sentiment d'attache envers cet espace qui leur aura permis de s'installer à Gaspé et ils se feront un plaisir de continuer à fréquenter les espaces publics du micro-quartier et partager leurs expériences personnelles.

Chaque petite habitation présente un cachet de l'identité culturelle Gaspésienne : un fort rapport à la nature et un clin d'oeil à la multidisciplinarité d'un peuple qui, dû à l'éloignement géographique, faisait face à une précarité financière.

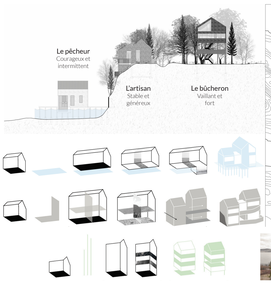

L'habitation riveraine

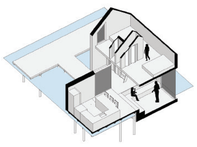

Terrasse _Projection sur les troncs

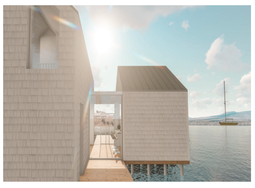

Aire de vie _Projection sur les feuilles

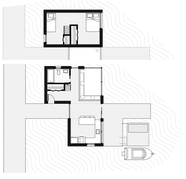

L'habitation montagnarde

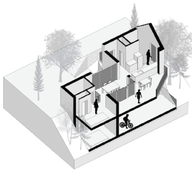

Chambre _Projection sur l'eau et la ville

Vue avant _Porosité

L'habitation forestière

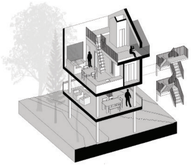

Terrasse _Projection sur les troncs

Aire de vie _Projection sur les feuilles

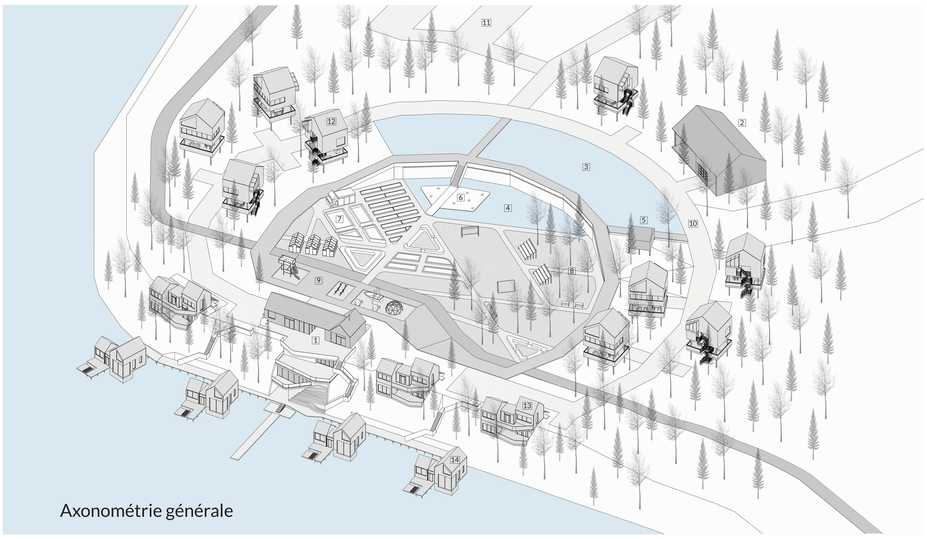

Axonométrie générale

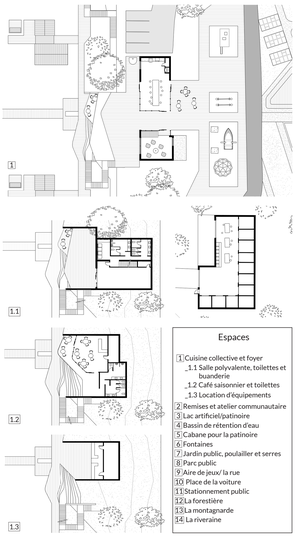

Espaces

1 Cuisine collective et foyer
_1.1 Salle polyvalente, toilettes et buanderie
_1.2 Café saisonnier et toilettes
_1.3 Location d'équipements
2 Remises et atelier communautaire
3 Lac artificiel/patinoire
4 Bassin de rétention d'eau
5 Cabane pour la patinoire
6 Fontaines
7 Jardin public, poulailler et serres
8 Parc public
9 Aire de jeux/ la rue
10 Place de la voiture
11 Stationnement public
12 La forestière
13 La montagnarde
14 La riveraine

Bâtiment public

Espace public faisant face à la baie

La rue publique et circulaire